

PARQUE NATURAL SIERRA MÁGICA

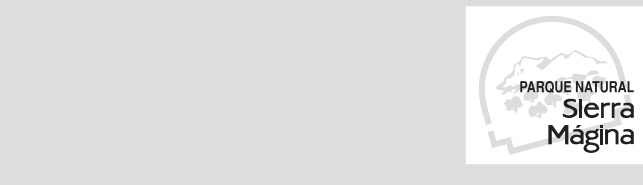

PARQUE NATURAL
Sierra Mágina

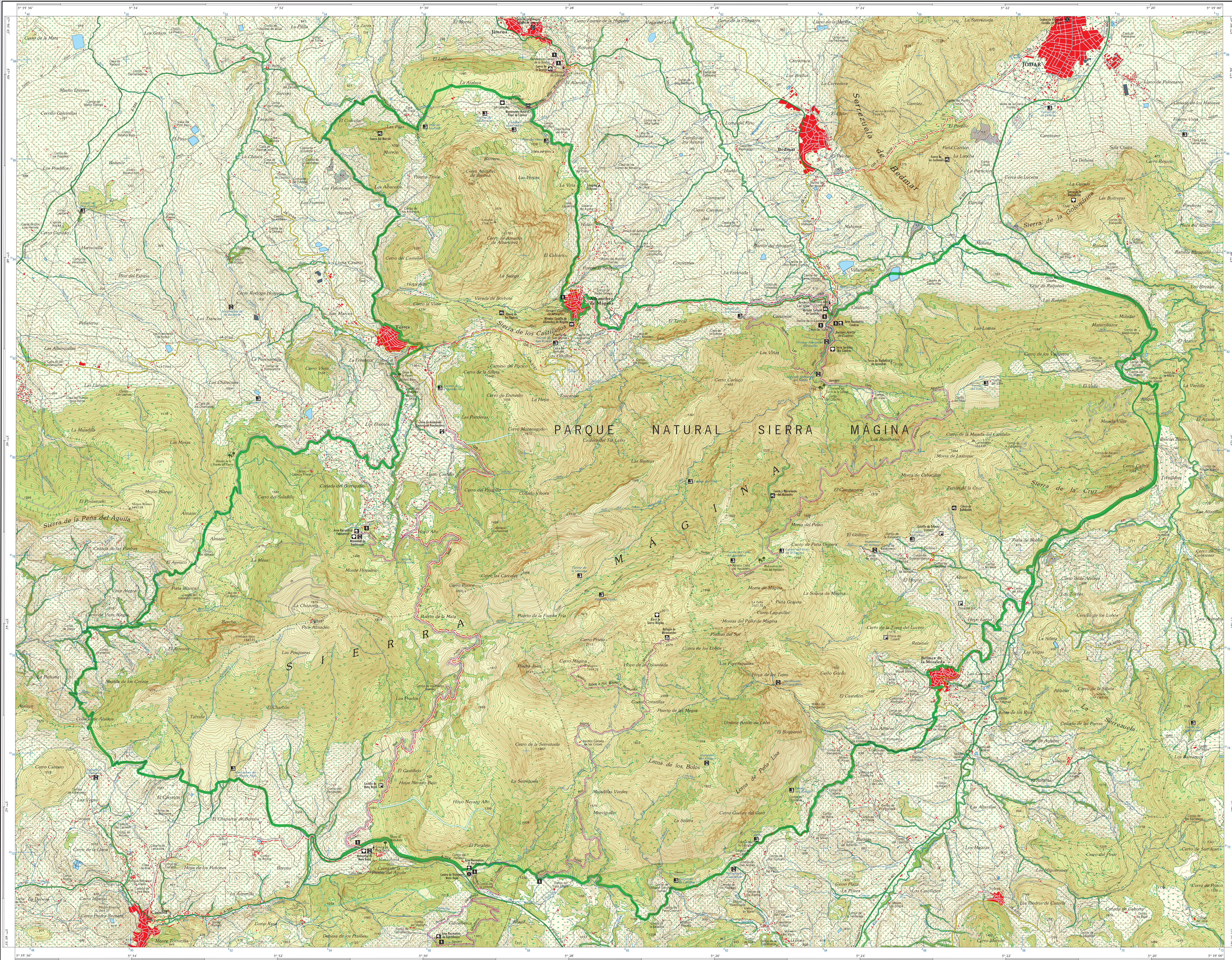
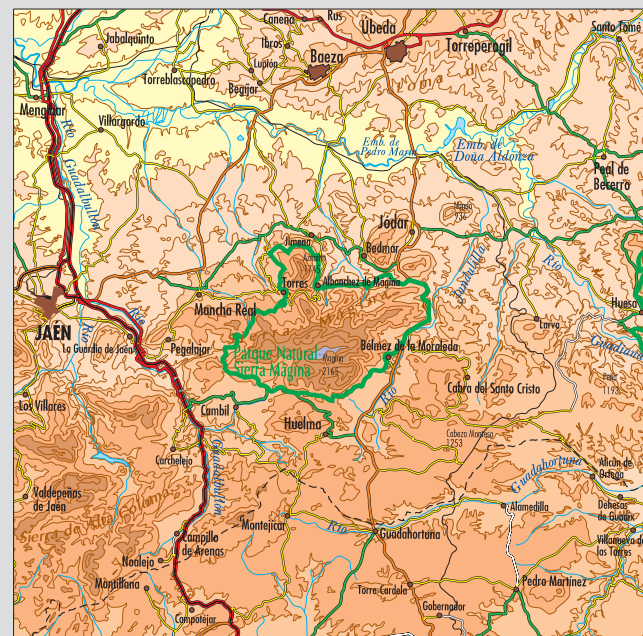

Direcciones de Interés:
CONSEJERÍA DE MEDIO AMBIENTE
 DELEGACIÓN PROVINCIAL DE JAÉN
 C/ Dr. Eduardo García-Treviño López, nº 15 - 1ª planta
 23017 - Jaén
 Tfno: 953 384800
 Fax: 953 384750
CENTRO DE VISITANTES CASTILLO DE JÓDAR
 C/ Albari, s/n
 23200 - Jódar (Jaén)
 Tfno: 953 381626
CENTRO DE VISITANTES MATA REDON
 Ctra. A-394, km 1,5
 23018 - Comal (Jaén)
 Tfno: 953 012400

Email: conserjia.con@juntadeandalucia.es
www.juntadeandalucia.es



CONSEJERÍA DE MEDIO AMBIENTE
CONSEJERÍA DE OBRAS PÚBLICAS Y VIVIENDA

Base Cartográfica:
 Mapa Topográfico de Andalucía 1:30.000
 Año de edición: 2011



Sierra Mágina

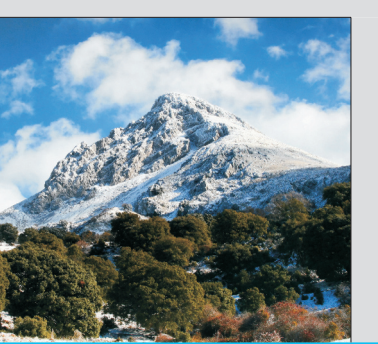

PARQUES NATURALES DE ANDALUCÍA



MAPA-GUÍA ESCALA 1:30.000



UNIÓN EUROPEA
 Fondo Europeo
 de Desarrollo Regional

SIGNOS CONVENCIONALES

Topografía Urbana	OTRAS POBLACIONES
APUNTAMIENTO De 10.000 a 25.000 hab. De 2.000 a 10.000 hab. Menos de 2.000 hab.	JÓDAR Bédmar Albarchez de Mágina
Red Brújula Arterial Red Intercomarcal Red Provincial	Otras carreteras Caminos Senderos
Parque Natural Monumento Natural Municipio	Otros parques naturales Monumento natural Punto de información
Zona de recuperación costera Inicio de sendero Canchales, zonas arqueológicas Refugio Lugar de interés etnológico Otros signos especiales	Centro de visitantes Monumento, nacimiento Geomorfosis Monumento natural Punto de información
Arbol singular Arbolado singular Torre de vigilancia	Sendero señalizado Gran recorrido Cambrón

USOS DEL SUELO

Urbano	Coníferos	Matorral denso
Reserva de caza	Querciones	Matorral disperso
Monte de cañales	Matorral mínimo	Prado y/o riego
Otro	Vegetación de altura	Cereales y pradera
Bosque de alcornos	Matorral arbustivo	